1 What's in the box

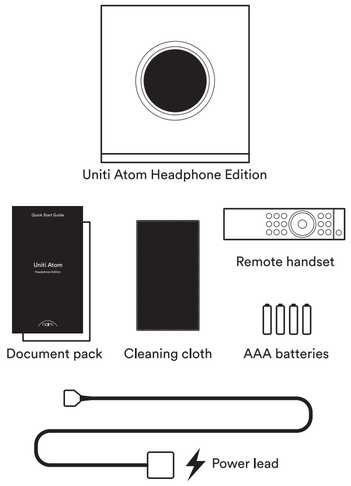

2 Get to know your system

Uniti Atom Headphone Edition is a high performance headphone amplifier with all the convenience of high quality streaming built in. These front and back diagrams show the operational features and sockets.

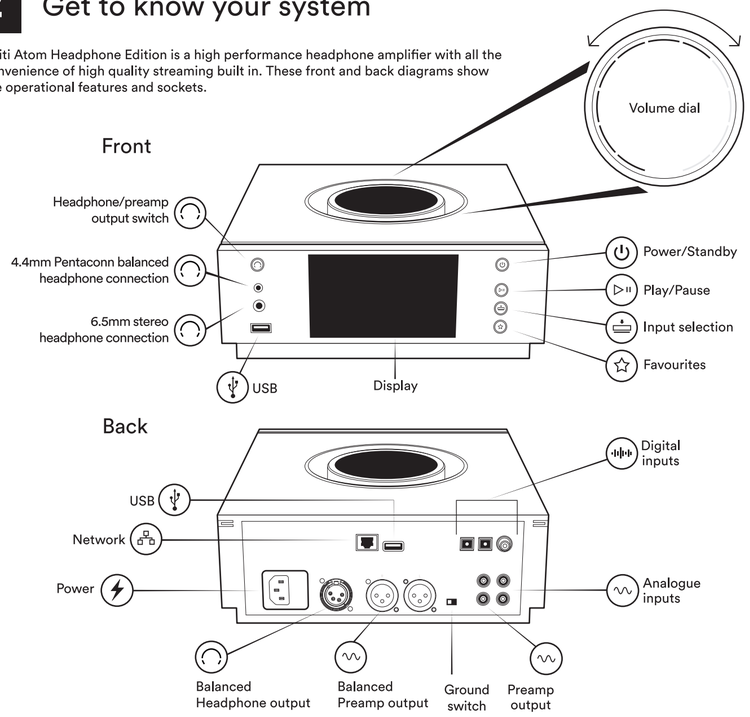

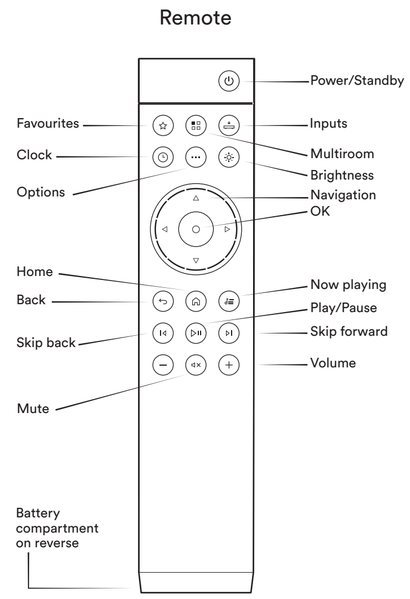

3 Simple setup

You will also need headphones, a router with Wi-Fi which is connected to the internet and a smart phone or tablet. Alternatively, a network cable can be used for a wired connection.

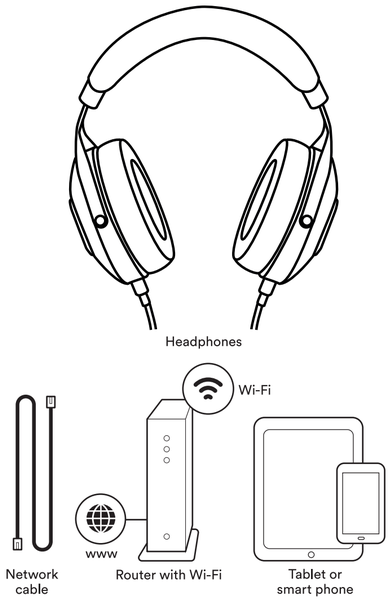

4 Connection and power

(A) Ensure you have a powered and connected Wi-Fi router within range. (B) Load batteries into the remote and (C) connect the power lead to the unit's power socket and to the mains. (D) Then switch on the unit by pressing the power button to the right of the unit's display. (E) Connect headphones to the unit'

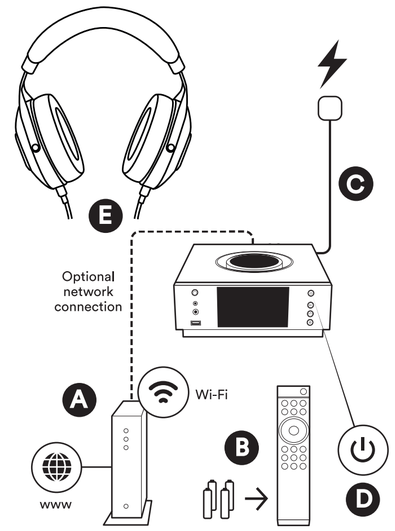

5 Pairing the remote

Once your unit is powered and on, you will need to pair the remote. To do this hold the remote close to the unit's display screen and press the remote's home button for three seconds. The remote is now paired to the unit and ready to use.

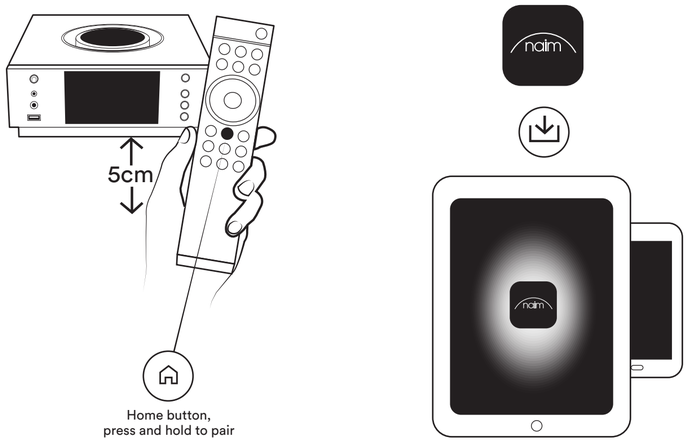

6 Download Naim app

Download and install the Naim app for your iOS or Android device.

Launch the Naim app and follow the setup instructions to configure the product.

Download on the App Store

GET IT ON Google Play

7 Playing music

Access all of your music including your favourite streaming services and Internet radio stations, play your stored music from a Naim server (such as a Uniti Core) and be the source for your multiroom system. Uniti Atom Headphone Edition includes digital and analogue connections so you can connect your external sources.

Spotify Connect
Use your phone, tablet or computer as a remote control for Spotify. Go to spotify.com/connect to learn how.

A Online streaming services

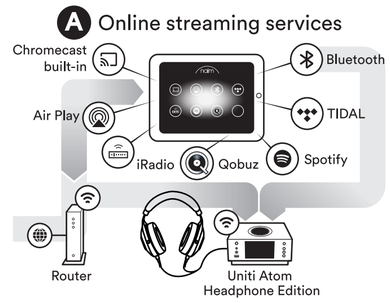

B Streaming from a music server

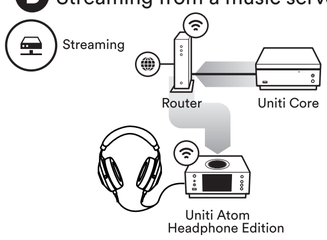

C Music server for multiroom streaming

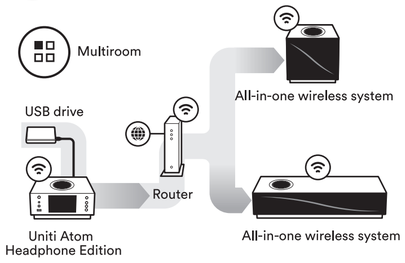

D Local external sources

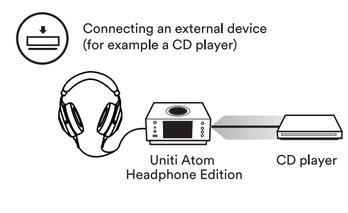

8 Further help and FAQs

Visit the Naim website for further support, including useful video tutorials and interactive setup and support guides.

www.naimaudio.com/naim-support

Acknowledgements

Uniti Atom® is a registered trademark of Naim Audio Ltd. Registered in the United Kingdom and other countries.

Works with Apple AirPlay

Use of the Works with Apple badge means that an accessory has been designed to work specifically with the technology identified in the badge and has been certified by the developer to meet Apple performance standards.

Apple, AirPlay, iPad and iPhone are trademarks of Apple Inc., registered in the U.S. and other countries. The trademark "iPhone" is used in Japan with a license from Aiphone K.K.

Chromecast built-in

Stream the entertainment you love from your phone, tablet or laptop to your TV. Chromecast is a trademark of Google Inc.

Spotify

The Spotify software is subject to third party licenses found here: www.spotify.com/connect/third-party-licenses.

TIDAL
HIGH FIDELITY MUSIC STREAMING

roon ready
The music player for music lovers

Bluetooth

The Bluetooth® word mark and logos are registered trademarks owned by Bluetooth SIG, Inc. and any use of such marks by Naim Audio Ltd. is under licence. Other trademarks and trade names are those of their respective owners.

Qualcomm aptX

Qualcomm is a trademark of Qualcomm Incorporated, registered in the United States and other countries, used with permission. aptX is a trademark of Qualcomm Technologies International, Ltd., registered in the United States and other countries, used with permission. Qualcomm aptX is a product of Qualcomm Technologies International, Ltd.

UPnP

UPnP™ is a trademark of the UPnP™ Forum.

Wi Fi CERTIFIED

Wi-Fi® logo is a registered trademark of Wi-Fi Alliance.

qobuz

Contact

support@naimaudio.com

Support helpline:
+44 (0) 1722 443405

naim

中文

1 盒中内装物
个Uniti Atom Heaphone Edition，个文件包，快清洁布，根电源线，个遥控器，节AAA电池

2 关于系统
Uniti Atom 耳机版是一款高性能耳机放大器，内置了高品质的流媒体，非常方便。以下正面和背面示意图显示了操作功能和插口

3 简单设置
您还需要头戴式耳机、带有 Wi-Fi 功能用于连接到网络的路由器以及一台智能手机或平板电脑。您也可以使用网线进行有线连接。

4 连接和电源
(A) 确保您在范围内拥有已通电且联网的**(Wi-Fi)** 路由器 **(B)** 将电池装入遥控器并且 **(C)** 将电源线连接到装置的电源插口和电源 **(D)**。然后按装置显示屏右侧的电源按钮开启装置。**(E)** 将耳机连接到装置

5 遥控器配对
您的设备通电并打开后，您需要将遥控器配对。要执行此操作，请将遥控器靠近本机的显示屏，然后按遥控器的主页按钮3秒钟。遥控器即与本机配对，可供使用。

6 下载Naim应用程序
为您的iOS或Android设备下载并安装Naim应用程序。

启动Naim纳伊姆应用程序并按照安装说明配置设备。

7 播放音乐
访问您所有的音乐，包括您最喜爱的流媒体服务和网络无线电台，从 Naim 服务器（如 Uniti Core）播放您存储的音乐，并成为您的多房间播放系统的音源。Uniti Atom 耳机版包括数字和模拟连接，以便您可以连接外部音源。

(A) 在线流媒体服务
(B) 从音乐服务器流式传输
(C) 用于多房间流的音乐服务器
(D) 播放外部源

8 更多帮助和常见问题
访问Naim网站以获得进一步支持，包括有用的视频教程以及交互式设置和支持指南。

www.naimaudio.com/naim-support

Nederlands

1 Wat is meegeleverd
Uniti Atom Headphone Edition, documentpakket, reinigingsdoek, voedingskabel, afstandsbediening, AAA batterije

2 Kennismaking met het systeem
Uniti Atom Headphone Edition is een high-performance versterker voor koptelefoons met alle gemak van hoogwaardige streaming ingebouwd. Deze diagrammen geven een overzicht van de bedieningselementen en in- en uitgangen aan de voor- en achterkant.

3 Eenvoudig instellen
U hebt ook een hoofdtelefoon nodig, een wifi-router met internetverbinding en een smartphone of tablet. Voor een bedrade verbinding kan een netwerkkabel worden gebruikt.

4 Aansluiting en voeding
(A) Zorg dat er een wifi-router, op de netvoeding en het internet aangesloten, binnen bereik staat. **(B)** Plaats batterijen in de afstandsbediening en **(C)** sluit de voedingskabel aan op de voedingsingang van de eenheid en een stopcontact. **(D)** Schakel de eenheid vervolgens in door de aan/uit-knop aan de rechterkant van het display in te drukken. **(E)** Sluit de koptelefoon op het apparaat aan.

5 De afstandsbediening koppelen
Wanneer de eenheid is ingeschakeld, moet u de afstandsbediening koppelen. Hiervoor houdt u de afstandsbediening dicht bij het display van de eenheid en houdt u de Home-knop van de afstandsbediening 3 seconden ingedrukt. De afstandsbediening is nu gekoppeld met de eenheid en klaar voor gebruik.

6 Naim-app downloaden
Download en installeer de Naim-app voor uw iOS- of Android-apparaat.

Start de Naim-app en volg de instructies om de eenheid te configureren.

7 Muziek afspelen
U hebt toegang tot al uw muziek, inclusief uw favoriete streaming services en internetradiozenders, kunt uw opgeslagen muziek afspelen vanaf een Naim-server (zoals een Uniti Core) en de eenheid gebruiken als de bron van uw multiroom-systeem. De Uniti Atom Headphone Edition heeft ook digitale en analoge aansluitingen, zodat u er ook externe bronnen op kunt aansluiten.

(A) Online streaming services
(B) Streaming vanaf een muziekserver
(C) Muziekserver voor multiroom streaming
(D) Externe bronnen afspelen

8 Verdere hulp en veelgestelde vragen
Bezoek de Naim website voor verdere ondersteuning, inclusief nuttige video tutorials, interactieve installatie-instructies en ondersteuningsgidsen.

www.naimaudio.com/naim-support

Français

1 Liste des éléments fournis
Uniti Atom Headphone Edition, documentation, chiffon nettoyant, câble d'alimentation, télécommande, piles AAA

2 Faites connaissance avec votre système
L'Uniti Atom Headphone Edition est un amplificateur casque haute performance qui intègre tout le confort du streaming haute définition. Ces schémas de l'avant et de l'arrière présentent les caractéristiques opérationnelles et les connecteurs.

3 Une configuration simple
Vous aurez aussi besoin d'un casque, d'un routeur avec Wi-Fi connecté à Internet et d'un smartphone ou d'une tablette. Il est également possible d'utiliser un câble réseau pour établir une connexion filaire.

4 Connexion et alimentation
(A) Vérifiez que vous avez un routeur allumé et connecté (Wi-fi) à portée. **(B)** Insérez les piles dans la télécommande et **(C)** branchez le câble d'alimentation sur la prise d'alimentation de l'appareil et sur le secteur. **(D)** Ensuite, allumez l'appareil en appuyant sur le bouton de mise en marche à droite de l'écran de l'appareil. **(E)** Branchez le casque sur l'appareil

5 Appariement de la télécommande
Une fois votre appareil branché et allumé, vous devez apparier la télécommande. Pour cela, tenez la télécommande à proximité de l'écran de l'appareil et appuyez sur le bouton d'accueil de la télécommande pendant 3 secondes. La télécommande est à présent appariée avec l'appareil et prête à être utilisée.

6 Téléchargement de l'application Naim
Téléchargez et installez l'application Naim pour votre appareil iOS ou Android.

Lancez l'application Naim et suivez les instructions pour configurer le produit.

7 Lecture de musique
Accédez à toute votre musique, y compris vos stations radio Internet et vos services de streaming préférés, lisez votre musique enregistrée sur un serveur Naim (tel que l'Uniti Core) et soyez à la source de votre système multipièces. L'Uniti Atom Headphone Edition comprend aussi des connexions numériques et analogiques pour pouvoir raccorder vos sources externes.

(A) Services de streaming en ligne
(B) Streaming depuis un serveur de musique
(C) Serveur de musique pour un streaming multipièces
(D) Lecture de sources externes

8 Autres conseils et FAQ
Pour en découvrir plus, et notamment des tutoriels vidéo utiles et des guides interactifs pour la configuration et le support, visitez le site Web de Naim.

www.naimaudio.com/naim-support

Deutsch

1 Lieferumfang
Uniti Atom Heaphone Edition, Kundendokumente,Reinigungstuch, Netzkabel, Fernbedienung, AAA-Batterie

2 Einleitung
Die Uniti Atom Headphone Edition bietet einen leistungsstarken Kopfhörerverstärker mit allen Vorteilen eines hochwertigen Streamings. Die Abbildungen auf der Vorder- und Rückseite zeigen die Betriebsfunktionen und Buchsen.

3 Einfache Installation
Sie benötigen außerdem Kopfhörer, einen Router mit Wi-Fi-Verbindung sowie ein Smartphone oder Tablet. Als Alternative kann auch ein Netzwerkkabel für eine drahtgebundene Verbindung verwendet werden.

4 Anschluss und Stromversorgung
(A) Achten Sie auf einen angeschlossenen (Wi-Fi)-Router mit Stromversorgung in Reichweite **(B)**, setzen Sie die Batterien in die Fernbedienung ein und **(C)** schließen Sie das Netzkabel an die Steckdose des Geräts und an das Stromnetz an. **(D)** Schalten Sie dann das Gerät ein, indem Sie den Netzschalter rechts neben dem Display des Geräts drücken. **(E)** Verbinden Sie die Kopfhörer mit dem Gerät.

5 Gerät mit der Fernbedienung koppeln
Nachdem Sie das Gerät eingeschaltet haben, müssen Sie es mit der Fernbedienung koppeln. Halten Sie dazu die Fernbedienung direkt vor das Display des Geräts und halten Sie drei Sekunden lang die Home-Taste der Fernbedienung gedrückt. Nun kann die Fernbedienung verwendet werden.

6 Naim-App herunterladen
Installieren Sie die Naim-App für iOS bzw. Android. Starten Sie die App und folgen Sie den Anweisungen zum Konfigurieren des Produkts.

7 Musik abspielen
Nun können Sie auf Ihre gesamte Musik und bevorzugten Streaming-Dienste sowie Internet-Radiosender zugreifen, Ihre gespeicherte Musik von einem Naim-Server (z. B. von einem Uniti Core) abspielen und Ihr Multiroom-System als Quelle nutzen. Die Uniti Atom Headphone Edition umfasst digitale und analoge Anschlüsse mit denen Sie Ihre externen Quellen verbinden können.

(A) Online-Streaming-Dienste
(B) Von einem Musikserver streamen
(C) Musikserver für Multiroom-Streaming
(D) Musik von externen Quellen abspielen

8 Hilfe und FAQs
Weitere Hilfe, beispielsweise in Form von Video-Anleitungen und einem interaktiven Supportassistenten, erhalten Sie über unsere Website.

www.naimaudio.com/naim-support

Español

1 Contenido de la caja
Uniti Atom Heaphone Edition, paquete de documentos, trapo de limpieza, cable de alimentación, mando a distancia, pilas AAA

2 Conozca su sistema
Uniti Atom Headphone Edition es un amplificador de auriculares de alto rendimient con todas las ventajas de la transmisión integrada de alta calidad. Estos diagramas frontales y traseros muestran las características de funcionamiento y las tomas

3 Configuración fácil
También necesitará auriculares, un router wifi que esté conectado a Internet y un teléfono inteligente o tableta. Otra posibilidad es utilizar un cable de red para una conexión por cable.

4 Conexión y alimentación
(A) Asegúrese de que tiene un router (wifi) alimentado y conectado dentro del rango, **(B)** coloque las pilas en el mando a distancia y **(C)** conecte el cable de alimentación a la toma de alimentación de la unidad y a la red eléctrica. **(D)** Después, encienda la unidad pulsando el botón de encendido a la derecha de la pantalla de la unidad. **(E)** Conecte los auriculares a la unidad.

5 Emparejamiento del mando a distancia
Una vez la unidad está alimentada y encendida, necesitará emparejar el mando a distancia. Para hacer esto, sujete el mando a distancia cerca de la pantalla de visualización de la unidad y pulse el botón de inicio del mando a distancia durante 3 segundos. El mando a distancia está ahora emparejado con la unidad y listo para su uso.

6 Descarga de la app Naim
Descargue e instale la app Naim para su dispositivo iOS o Android.

Abra la app de Naim y siga las instrucciones de configuración para configurar el producto.

7 Reproducción de música
Acceda a toda su música, incluyendo sus servicios de transmisión y emisoras de radio por Internet favoritos, reproduzca su música almacenada desde un servidor Naim (como un Unit Core) y sea la fuente de su sistema multiroom. Uniti Atom Headphone Edition incluye conexiones digitales y analógicas, de forma que pueda conectar sus fuentes externas.

(A) Servicios de transmisión en línea
(B) Transmisión desde un servidor de música
(C) Servidor de música para transmisión multiroom
(D) Reproducción de fuentes externas

8 Ayuda adicional y FAQs
Visite el sitio web de Naim si necesita asistencia adicional.
Allí encontrará útiles tutoriales en video y guías de configuración y soporte interactivas.

www.naimaudio.com/naim-support

Italiano

1 Contenuto della confezione
Uniti Atom Heaphone Edition, cartella con i documenti, panno per la pulizia, cavo di alimentazione, telecomando, pile AAA

2 Che cos'è Uniti Atom Headphone Edition
Uniti Atom Headphone Edition è un amplificatore per cuffie ad alte prestazioni che in più offre la comodità dello streaming di alta qualità. Questi diagrammi mostrano le funzionalità e le prese che si trovano sui lati anteriore e posteriore

3 Facile da configurare
Ti servirranno anche delle cuffie, un router Wi-Fi connesso a Internet e uno smartphone o un tablet. In alternativa, puoi usare un cavo di rete per una connessione cablata.

4 Connessione e avvio
(A) Assicurati che il router Wi-Fi sia collegato all'alimentazione, connesso alla rete e nelle vicinanze; **(B)** inserisci le pile nel telecomando, quindi **(C)** inserisci il cavo di alimentazione nella presa dell'apparecchio e nella presa di corrente. **(D)** Accendi l'apparecchiatura premendo il pulsante di accensione a destra del display. **(E)** Collega le cuffie all'apparecchio

5 Abbinare il telecomando
Dopo aver collegato e acceso l'unità, è necessario abbinare il telecomando. Avvicinalo al display dell'unità e premi il tasto home per 3 secondi. Ora il telecomando è abbinato all'unità e pronto per essere utilizzato.

6 Scaricare la app Naim
Scarica e installa la app Naim sul tuo dispositivo iOS o Android.

Avvia la app Naim e segui le istruzioni per configurare il prodotto.

7 Riproduzione
Accedi a tutta la tua musica, come le tue stazioni radio e i servizi di streaming preferiti; riproduci la musica salvata su server Naim (ad esempio un Uniti Core) e imposta l'apparecchio come fonte del tuo sistema multiroom. Uniti Atom Headphone Edition dispone di ingressi sia analogici che digitali per la connessione di fonti esterne.

(A) Servizi streaming online
(B) Streaming da un server musicale
(C) Server musicale per streaming multiroom
(D) Riproduzione di sorgenti esterne

8 Aiuto e FAQ
Visita il sito Naim se hai bisogno di ulteriore aiuto; troverai video e tutorial utili, impostazioni interattive
e manuali.

www.naimaudio.com/naim-support

日本語

1 梱包内容
Uniti Atom Heaphone Edition 、ドキュメントパック x1、クリーニングクロス、電源ケーブル、リモートコントロール、AAA電池

2 システム概要
Uniti Atom Headphone Editionは、ハイクオリティストリーミング機能を搭載して利便性を高めたハイパフォーマンス ヘッドフォン アンプです。これらの前面図および背面図には、操作機能と各種端子が表示されています。

3 簡単設定
ヘッドフォン、インターネットに接続されているWi-Fiルーター、そしてスマートフォンまたはタブレットも必要です。あるいは、ネットワークケーブルを使って有線で接続することもできます。

4 接続と電源
（A）電源が入った、**Wi-Fi**に接続されている**Wi-Fi**ルーターが到達距離内にあることを確認してください、**(B)** リモコンに電池を入れ、**(C)** 電源ケーブルをユニットの電源ソケットと主電源につなぎます。**(D)** 次に、ユニットのディスプレイ右側にある電源ボタンを押してユニットの電源を入れます。**(E)** ヘッドフォンをユニットに接続します。

5 リモコンのペアリング
ユニットに電源が入り、オンになると、リモコンとペアリングを行う必要があります。これを行うには、リモコンをユニットのディスプレイ画面近くに持ち、リモコンのホームボタンを3秒間押し続けます。これでリモコンがユニットとペアリングされ、すぐにお使いになれる状態になりました。

6 NaimアプリのダウンロードNaimアプリをご使用のOSまたはAndroid端末にダウンロードしてインストールします。

Naimアプリを起動し、本製品を構成するための初期設定指示に従ってください。

7 音楽の再生
お好きなストリーミングサービスやインターネットラジオなどのあらゆるミュージックにアクセスしたり、Naimサーバー（Uniti Coreなど）から保存されているミュージックを再生したり、また、マルチルームシステムのソースとしてもお使いいただけます。Uniti Atom Headphone Editionはデジタルおよびアナログ接続に対応しているので、外部ソースに接続することもできます。

(A) オンラインストリーミングサービス
(B) ミュージックサーバーからのストリーミング
(C) マルチルームストリーミングのためのミュージックサーバー
(D) 外部ソースの再生

8 サポートとFAQ（よくある質問）
役に立つガイドビデオやインタラクティブなセットアップガイド、サポートガイドなど、更にサポートがご必要な場合は、 Naimのウェブサイトをご覧ください。

www.naimaudio.com/naim-support

한국어

1 내용물
Uniti Atom Heaphone Edition , 문서 팩 , 청소용 천 , 전원 도선 1개, 리모콘 , AAA 배터리

2 시스템 소개
Uniti Atom Headphone Edition은 아주 뛰리한 고품질 스트리밍이 내장된 고성능 헤드폰 앰프입니다. 이 앞면 및 뒷면 그림은 작동 기능과 단자를 나타냅니다.

3 간편한 설정
헤드폰, 인터넷에 연결된 Wi-Fi 라우터, 그리고 스마트폰이나 태블릿도 필요합니다. 또는 유선 연결을 위해 네트워크 케이블을 사용할 수 있습니다.

4 연결 및 전원
(A) 전원에 연결된 **Wi-Fi** 라우터가 수신 범위 안에 있는지 확인하고, **(B)** 리모콘에 배터리를 끼우고, **(C)** 전원 도선을 기기의 전원 단자와 주전원에 연결합니다. **(D)** 그런 다음 기기 표시창 오른쪽의 전원 버튼을 눌러 기기 전원을 켭니다. **(E)** 헤드폰을 기기에 연결합니다.

5 리모콘 페어링
기기에 전원을 연결하고 켰으면 리모콘을 페어링해야 합니다. 이를 위해 리모콘을 기기 표시창 화면에 가까이 갖다 대고 리모콘의 홈 버튼을 3초 동안 누릅니다. 리모콘이 이제 기기와 페어링되어 사용할 준비가 되었습니다.

6 Naim 앱 다운로드
iOS 또는 Android 기기용 Naim 앱을 다운로드하고 설치합니다.

Naim 앱을 실행하고 설치 지시에 따라 제품을 구성합니다.

7 음악 재생
즐겨 찾는 스트리밍 서비스와 인터넷 라디오 방송국 등 모든 음악에 접근하고, Naim 서버(Uniti Core 등)에서 저장된 음악을 재생하고, 멀티룸 시스템의 소스를 찾을 수 있습니다. Uniti Atom Headphone Edition에는 디지털 및 아날로그 연결도 포함되어 있어 외부 소스를 연결할 수 있습니다.

(A) 온라인 스트리밍 서비스
(B) 음악 서버에서 스트리밍
(C) 멀티룸 스트리밍용 음악 서버
(D) 외부 소스 재생

8 추가 지원 및 FAQ
유용한 비디오 튜토리얼과 대화형 설정 및 지원 가이드 등의 추가 지원이 필요하시면 Naim 웹사이트를 방문하십시오.

www.naimaudio.com/naim-support

Polski

1 Zawartość opakowania
Uniti Atom Headphone Edition , pakiet dokumentacji, ściereczka do czyszczenia, przewód zasilania, pilot zdalnego sterowania, baterie AAA

2 Poznanie systemu
Uniti Atom Headphone Edition to wysokiej jakości wzmacniacz słuchawkowy zapewniający wygodną obsługę strumieniowania wysokiej jakości. Na schematach pokazano elementy sterowania i gniazda z przodu i z tyłu urządzenia

3 Prosta konfiguracja
Potrzebne będą również słuchawki, router Wi-Fi z dostępem do Internetu oraz smartfon lub tablet. Alternatywnie można skorzystać z przewodowego połączenia z siecią.

4 Połączenia i zasilanie
(A) Upewnij się, że w zasięgu znajduje się włączony i aktywny router (Wi-Fi), (B) włóż baterie do pilota i (C) podłącz przewód zasilający do gniazda zasilania urządzenia i do sieci elektrycznej. (D) Włącz urządzenie, naciskając włącznik po prawej stronie wyświetlacza. (E) Podłącz słuchawki do urządzenia

5 Parowanie pilota
Po włączeniu urządzenia trzeba sparować z nim pilota zdalnego sterowania. W tym celu, trzymając pilota w pobliżu wyświetlacza urządzenia, naciśnij i przytrzymaj przycisk z ikoną domu na pilocie przez 3 sekundy. Po wykonaniu tej czynności pilot jest sparowany z urządzeniem i gotowy do użytku.

6 Aplikacja Naim
Pobierz i zainstaluj aplikację Naim na urządzeniu z systemem iOS lub Android.

Uruchom aplikację Naim i postępuj zgodnie z instrukcjami, aby skonfigurować produkt.

7 Odtwarzanie muzyki
Dostęp do całej muzyki, w tym ulubionych usług strumieniowania i internetowych stacji radiowych, odtwarzanie muzyki z serwera Naim (np. Uniti Core) oraz działanie jako źródło dla systemu multiroom. Uniti Atom Headphone Edition jest wyposażone w wejścia cyfrowe i analogowe, do których można podłączyć źródła zewnętrzne.

(A) Usługi strumieniowania online
(B) Strumieniowanie z serwera muzycznego
(C) Serwer muzyczny dla systemu multiroom
(D) Odtwarzanie ze źródeł zewnętrznych

8 Dodatkowe informacje i odpowiedzi na pytania:
Odwiedź witrynę Naim, aby uzyskać dodatkowe informacje, w tym przydatne wideo przewodniki, interaktywne instrukcje konfiguracji i inne materiały.

www.naimaudio.com/naim-support

Português

1 Conteúdo da caixa
Uniti Atom Heaphone Edition, conjunto de documentos, pano de limpeza, cabo de alimentação, controlo remoto, pilhas AAA

2 Fique a conhecer o seu sistema
O Uniti Atom (Edição para auscultadores) é um amplificador de alto desempenho para auscultadores com todo o conforto da transmissão de elevada qualidade incorporada. As imagens das partes dianteira e traseira apresentam as funcionalidades e as tomadas.

3 Configuração simples
Irá também necessitar de auscultadores, um router com ligação Wi-Fi à Internet e de um smartphone ou tablet. Em alternativa, é possível utilizar um cabo de rede para uma ligação com fios.

4 Ligação e alimentação
(A) Certifique-se de que tem um router (Wi-Fi) ligado dentro do alcance, **(B)** coloque as pilhas no controlo remoto e **(C)** ligue o cabo de alimentação à entrada da unidade e à tomada de parede. **(D)** Ligue depois a unidade premindo o botão de alimentação do lado direito do visor da unidade. **(E)** Ligue os auscultadores à unidade.

5 Emparelhamento do controlo remoto
Assim que a sua unidade estiver ligada terá de emparelhar o controlo remoto. Para tal, segure o controlo remoto próximo do visor da unidade e prima o botão Home (Início) durante 3 segundos. O controlo remoto está agora emparelhado com a unidade e pronto a utilizar.

6 Transferir a aplicação Naim
Transfira e instale a aplicação Naim para o seu dispositivo iOS ou Android.

Inicie a aplicação Naim e siga as instruções de configuração para configurar o produto.

7 Reproduzir música
Aceda a toda a sua música incluindo os seus serviços de transmissão e estações de rádio na Internet favoritos, reproduza a música que tem armazenada a partir de um servidor Naim (como um Uniti Core) e garanta as fontes de todo o seu sistema Multiroom. O Uniti Atom (Edição para auscultadores) inclui também ligações digitais e analógicas para que possa ligar fontes externas.

(A) Serviços de transmissão online
(B) Transmissão a partir de um servidor de música
(C) Servidor de música para transmissão Multiroom
(D) Reprodução de fontes externas

8 Apoio adicional e perguntas frequentes
Visite o website da Naim para obter mais apoio, incluindo úteis tutoriais em vídeo e guias de apoio e de configuração interativos.

www.naimaudio.com/naim-support

Русский

1 Что входит в комплект?
Uniti Atom Headphone Edition, комплект документов, салфетка для чистки, провод питания, пульт дистанционного управления, элемента питания AAA

2 Знакомство с системой
Uniti Atom Headphone Edition — мощный усилитель для наушников с удобной встроенной функцией высококачественной потоковой передачи. На рисунках передней и задней части устройства показаны рабочие функции и разъемы

3 Простая настройка
Вам также потребуются наушники, Wi-Fi маршрутизатор, подключенный к Интернету, и смартфон или планшет. Или же возможно использование сетевого кабеля для проводного подключения.

4 Подключение и питание

(A) Проверьте подключение маршрутизатора (Wi-Fi) и убедитесь, что он находится в диапазоне действия сети; **(B)** вставьте батарейки в пульт управления и **(C)** подключите кабель питания в разъем питания устройства и в сетевую розетку. **(D)** После этого включите устройство, нажав кнопку питания справа от дисплея устройства. **(E)** Подключите наушники к устройству.

5 Сопряжение с пультом
После подключения питания и включения устройства необходимо выполнить сопряжение с пультом. Для этого поднесите пульт к экрану дисплея устройства, нажмите кнопку возврата на пульте и удерживайте ее нажатой в течение 3 секунд. Теперь пульт сопряжен с устройством и готов к использованию.

6 Загрузка приложения Naim
Загрузите и установите приложение Naim на вашем устройстве с операционной системой iOS или Android.

Запустите приложение Naim и следуйте инструкциям для настройки устройства.

7 Воспроизведение музыки
Вы можете проигрывать свою музыку, в том числе любимые сервисы потокового вещания и интернет-радиостанции, воспроизводить сохраненную музыку с сервера Naim (например, Uniti Core) или использовать устройство как источники музыки для многозонной системы. Uniti Atom Headphone Edition также имеет цифровой и аналоговый разъемы для подключения внешних источников.

(A) Онлайн-сервисы потокового вещания
(B) Потоковое вещание с музыкального сервера
(C) Музыкальный сервер для многозонного потокового вещания
(D) Воспроизведение музыки с внешних источников

8 Дополнительная информация и часто задаваемые вопросы
Дополнительная информация, в том числе полезные обучающие видео и интерактивные руководства по настройке и поддержке, представлена на веб-сайте Naim.

www.naimaudio.com/naim-support